Peugeot Rifter

Rifter Puretech 110 S&S Allure Standard

Garanzia **Mesi**

Alimentazione: **benzina**	Cilindrata: **1199 cc**	Potenza: **110 CV (81 KW)**
Cambio: **manuale**	Colore: **Bianco**	
Immatricolazione: **01-01-2019**	Km Totali: **146.000**	

DATI TECNICI

Emissioni cO2: 125 g/km
Marce: 6
Numero Sedili: 5
Massa a Vuoto: 1462 kg
Larghezza: m m
Altezza: m m

Numero Cilindri: 3
Colore Interni: Tessuto Altro
Consumo Urbano: 6,3 l/100km
Normativa Ecologica: euro6
Carrozzeria: monovolume

Trazione: A
Numero Porte: 5
Lunghezza: m m
Consumo Extraurb.: 5,0 l/100km
Consumo Misto: 5,5 l/100km

NOTE

- TETTO PANORAMICO, PORTELLONE CON LUNOTTO APRIBILE - 2 portabicchieri (DI SERIE) - ABS, AFU, ASR e ESP (con Hill Assist) (DI SERIE) - Accensione automatica fari (DI SERIE) - Active Lane Departure Warning (DI SERIE) - Airbag a tendina anteriori e posteriori (2ª fila) (DI SERIE) - Airbag conducente e passeggero (disattivabile) (DI SERIE) - Airbag laterali in prima fila (DI SERIE) - Altezza dal suolo maggiore (+35 mm) (DI SERIE) - Alzacristalli anteriori elettrici (DI SERIE) - Alzacristalli post. 2a fila elettrici [LE05] (DI SERIE) - Appoggiatesta anteriori regolabili in altezza (DI SERIE) - Barre al tetto grigie (DI SERIE) - Bluetooth (DI SERIE) - Bracciolo centrale anteriore rimovibile (DI SERIE) - Calandra cromata con inserto grigio nella parte inferiore del paraurti ant. (DI SERIE) - Cambio manuale a 6 marce (DI SERIE) - Cerchi in alluminio neri 16" con copricerchio antracite Tongariro (DI SERIE) - Chiave con transponder (DI SERIE) - Chiusura centralizzata (DI SERIE) - Climatizzatore manuale (DI SERIE) - Coffee break alert (DI SERIE) - Comandi integrati al volante [HG06] (DI SERIE) - Console centrale alta con vani portaoggetti [CU26] (DI SERIE) - Copribagagli rigido posteriore (DI SERIE) - Correttore assetto fari (DI SERIE) - Doppia porta laterale scorrevole con vetri apribili a compasso (DI SERIE) - Fari fendinebbia con funzione Cornering Light [PR03] (DI SERIE) - Freno di stazionamento elettrico [FH05] (DI SERIE) - Immobilizzatore (DI SERIE) - Interni in tessuto Caracal [OCFY] (DI SERIE) - Kit di riparazione pneumatici (DI SERIE) - Luci diurne a LED (DI SERIE) - Maniglie esterne e calotte degli specchietti in tinta carrozzeria (DI SERIE) - Mirror Screen (DI SERIE) - Pack Safety (DI SERIE) - Pack Visibilità [NB08] (DI SERIE) - Paraurti anteriore in tinta carrozzeria (DI SERIE) - Paraurti anteriori e posteriori con inserti colorati (DI SERIE) - Portellone posteriore con tergilunotto e lunotto termico fisso (DI SERIE) - Presa USB sotto le bocchette condizionatore in 2a fila (DI SERIE) - Pretensionatore cinture (DI SERIE) - Quadro strumenti in posizione rialzata con computer di bordo LCD (DI SERIE) - Radio con presa Jack e presa USB (DI SERIE) - Radio DAB (DI SERIE) - Regolatore e limitatore di velocità (DI SERIE) - Rete portaoggetti sullo schienale del sedile passeggero (DI SERIE) - Retrovisori esterni regolabili manualmente (DI SERIE) - Rivestimento interno in moquette (DI SERIE) - Sedile conducente "Comfort" con reg. lombare manuale [IT02] (DI SERIE) - Sedile conducente reg. in altezza e inclinazione (DI SERIE) - Sedile passeggero ant. singolo con schienale reg. e ripieg. a tavolino (DI SERIE) - Sedile passeggero individuale a scomparsa [IW02] (DI SERIE) - Sedile passeggero regolabile in altezza (DI SERIE) - Sedile posteriore frazionabile 2/3 - 1/3 a scomparsa (DI SERIE) - Sensori di parcheggio posteriori [UB01] (DI SERIE) - Servosterzo (DI SERIE) - Speed limit information con Intelligent speed assist (DI SERIE) - Tasche portaoggetti e tavolino estraibile dallo schienale dei sedili ant. (DI SERIE) - Tergicristalli automatici (DI SERIE) - Tinta pastello Bianco Banchisa [P0WP] (DI SERIE) - Touchscreen capacitivo da 8" e Mirror Screen [WLO2] (DI SERIE) - Vano chiuso e refrigerato nella parte alta del lato passeggero (DI SERIE) - Vano portaoggetti aperto davanti il quadro strumenti (DI SERIE) - Vano portaoggetti sotto il padiglione ant. con maniglie (integrate in 1a fila) (DI SERIE) - Vano portaoggetti sotto il sedile conducente (DI SERIE) - Vano portaoggetti sotto la seconda fila (DI SERIE) - Vetri fissi in terza fila (DI SERIE) - Video Active Safety Brake (DI SERIE) - Volante regolabile (DI SERIE)

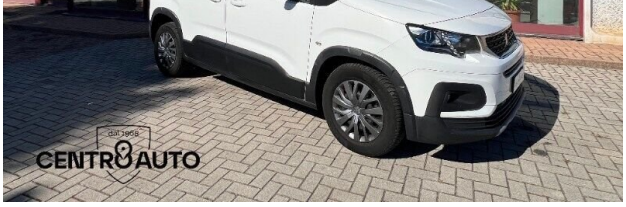

PREZZO
€ 12900,00